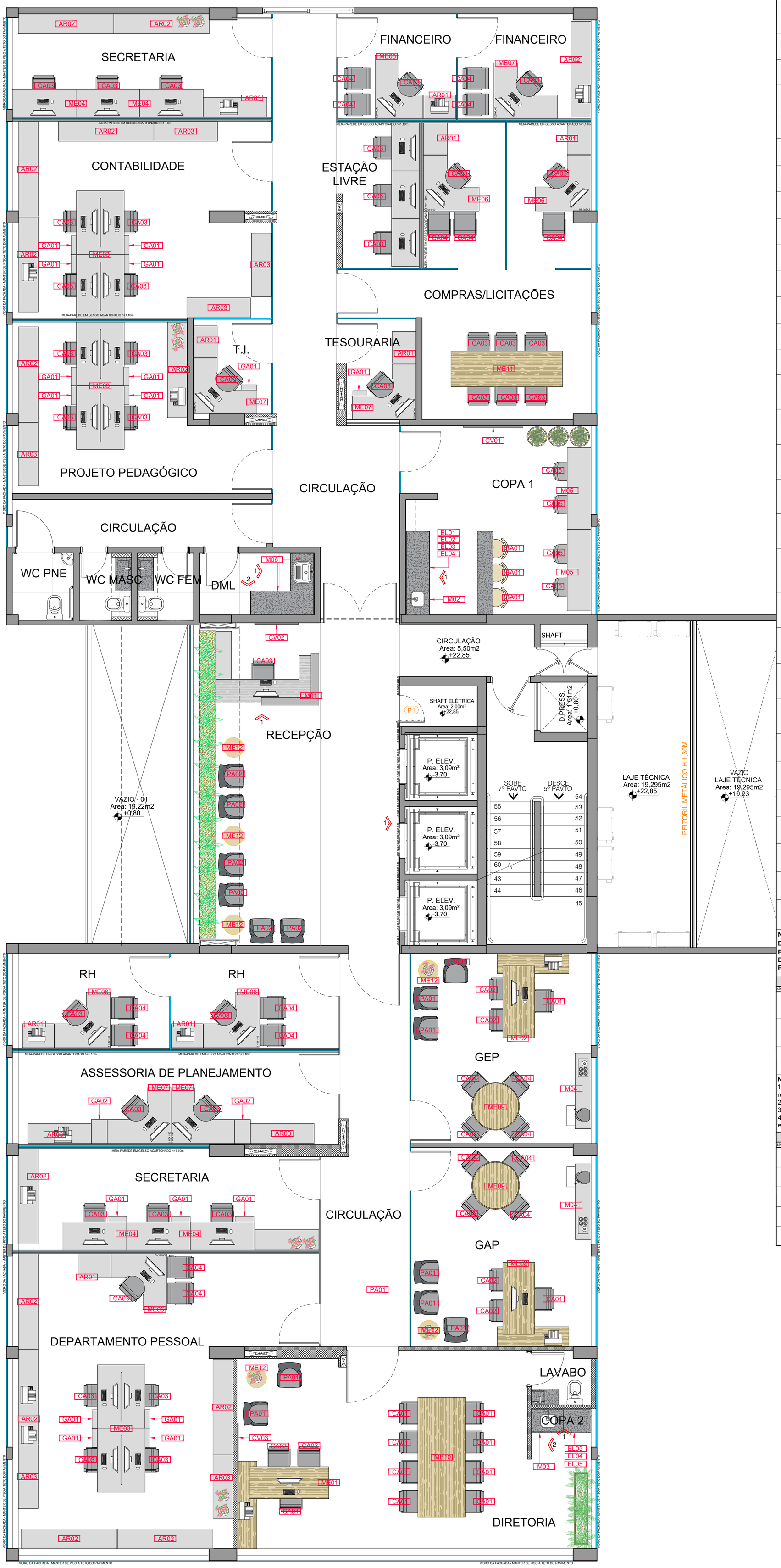

LEGENDA MÓVEIS | SENAC ADMINISTRATIVO (6º PAVIMENTO)

SÍMBOLO	DESCRIÇÃO	QUANTIDADE
M01	**MÓVEL 01** - BALCÃO DA RECEPÇÃO EM MARCENARIA COM ACABAMENTO NO TAMPO EM LAMINATO SUPREME E FRENTE/LATERAIS EM LUCIDO LACCATO PERLA ***(ver detalhe)***	01
M02	**MÓVEL 02** - ARMÁRIOS DA COPA 1 EM MARCENARIA EM ACABAMENTO LAMINATO CANALETO E FRENTES EM LACCA Y044 ***(ver detalhe)***	01
M03	**MÓVEL 03** - ARMÁRIOS DA COPA 2 EM MARCENARIA EM ACABAMENTO LAMINATO CANALETO E NICHO EM LAMINATO SUPREME ***(ver detalhe)***	01
M04	**MÓVEL 04** - ARMÁRIO BAIXO EM MARCENARIA EM ACABAMENTO LAMINATO CANALETO PARA GAP E GEP ***(ver detalhe)***	02
M05	**MÓVEL 05** - MESA APOIO COPA 1 EM MARCENARIA ACABAMENTO LAMINATO CANALETO E LAMINATO SUPREME ***(ver detalhe)***	02
M06	**MÓVEL 06** - ARMÁRIO EM MARCENARIA ACABAMENTO LAMINATO PLATINO PARA D.M.L (PREVER 5 PRATELEIRAS INTERNAS) ***(ver detalhe)***	01
AR01	**ARMÁRIO 01** - ARMÁRIO BAIXO 2 PORTAS E RODAPÉ 0,80X0,60X0,73M MADEIRA NA COR CINZA CRISTAL E METAL NA COR BRANCO	08
AR02	**ARMÁRIO 02** - ARMÁRIO BAIXO 6 PORTAS E RODAPÉ 2,40X0,60X0,73M MADEIRA NA COR CINZA CRISTAL E METAL NA COR BRANCO	14
AR03	**ARMÁRIO 03** - ARMÁRIO BAIXO 4 PORTAS E RODAPÉ 1,60X0,60X0,73M MADEIRA NA COR CINZA CRISTAL E METAL NA COR BRANCO	09
GA01	**GAVETEIRO 01** - GAVETEIRO VOLANTE 4 GAVETAS NA COR CINZA CRISTAL E METAL NA COR BRANCO	17
GA02	**GAVETEIRO 02** - GAVETEIRO FIXO 2 GAVETAS + 1 GAVETÃO NA COR CINZA CRISTAL E METAL NA COR BRANCO	15
BA01	**BANQUETA 01** - BANQUETA EMPILHÁVEL EM POLIPROPILENO E FIBRA DE VIDRO NA COR TORTORA	03
CA01	**CADEIRA 01** - CADEIRA GIRATÓRIA EM TECIDO VINILICO NA COR GRAFITE ENCOSTO ALTO COM BRAÇO REGULÁVEIS E BASE DE ALUMÍNIO	11
CA02	**CADEIRA 02** - CADEIRA FIXA TAPEÇADA NA COR GRAFITE ENCOSTO ALTO COM BRAÇO	06
CA03	**CADEIRA 03** - CADEIRA GIRATÓRIA ENCOSTO ALTO EM TELA CINZA ASSENTO EM TECIDO NA COR AZUL REY BRAÇOS REGULÁVEIS E ESTRUTURA NA COR BRANCA	38
CA04	**CADEIRA 04** - CADEIRA FIXA ENCOSTO ALTO EM TELA CINZA ASSENTO EM TECIDO NA COR AZUL REY BRAÇOS REGULÁVEIS E ESTRUTURA NA COR BRANCA	21
CA05	**CADEIRA 05** - CADEIRA EMPILHÁVEL EM POLIPROPILENO E FIBRA DE VIDRO NA COR TORTORA	04
PA01	**POLTRONA 01** - POLTRONA COM BRAÇO 0,60X0,60X0,70M EM TECIDO MESCLA E PÉ EM MADEIRA LAMINADO NOGUEIRA	08
PA02	**POLTRONA 02** - POLTRONA COM BRAÇO EM TECIDO TIPO LINHO FAIXA 2 12502 E PÉS DE MADEIRA MESCLA E PÉ EM MADEIRA LAMINADO NOGUEIRA	06
ME01	**MESA 01** - MESA GERENCIAL 2,00X0,80M COM ARMÁRIO COMPLEMENTARES INCLUINDO GAVETEIRO E ARMÁRIO 2 PORTAS EM ACABAMENTO NA COR MADEIRA CARVALHO MUNIQUE E METAL NA COR GRAFITE	01
ME02	**MESA 02** - MESA GERENCIAL 1,80X0,80M COM ARMÁRIO COMPLEMENTARES INCLUINDO ARMÁRIO 2 PORTAS EM ACABAMENTO NA COR MADEIRA CARVALHO MUNIQUE E METAL NA COR GRAFITE	02
ME03	**MESA 03** - PLATAFORMA DUPLA 4 POSTOS PÉ TIPO U COM DIVISOR EM ACRÍLICO 3,20X1,20X0,74M MADEIRA NA COR CINZA CRISTAL E METAL NA BRANCA	03
ME04	**MESA 04** - PLATAFORMA LADO A LADO 3 POSTOS PÉ TIPO U COM DIVISOR EM ACRÍLICO 4,80X0,70X0,74M MADEIRA NA COR CINZA CRISTAL E METAL NA BRANCA	02
ME05	**MESA 05** - PLATAFORMA LADO A LADO 3 POSTOS PÉ TIPO U COM DIVISOR EM ACRÍLICO 3,60X0,70X0,74M MADEIRA NA COR CINZA CRISTAL E METAL NA BRANCA	01
ME06	**MESA 06** -MESA EM L, PÉ TIPO U, 1,40X1,40X0,60M MADEIRA NA COR CINZA CRISTAL E METAL NA BRANCA	05
ME07	**MESA 07** -MESA EM L, PÉ TIPO U, 1,60X1,40X0,60M MADEIRA NA COR CINZA CRISTAL E METAL NA BRANCA	05
ME08	**MESA 08** -MESA EM L, PÉ TIPO U, 1,60X1,20X0,60M MADEIRA NA COR CINZA CRISTAL E METAL NA BRANCA	01
ME09	**MESA 09** - MESA REDONDA PÉ DISCO d=1,20M MADEIRA NA COR CINZA CRISTAL E METAL NA BRANCA	02
ME10	**MESA 10** - MESA REUNIÃO RETANGULAR PÉ EM U COM CAIXAS DE TOMADA 3,20X1,00M DI MADEIRA NA COR CARVALHO MUNIQUE E METAL NA COR GRAFITE	01
ME11	**MESA 11** - MESA REUNIÃO RETANGULAR PÉ EM U COM CAIXAS DE TOMADA 2,40X1,00M MADEIRA NA COR CARVALHO MUNIQUE E METAL NA COR GRAFITE	01
ME12	**MESA 12** - MESA BAIXA d=0,60M PÉ DISCOMADEIRA NA COR CARVALHO MUNIQUE E METAL NA COR GRAFITE	06

NOTA: AS ESPECIFICAÇÕES TÉCNICAS DETALHADAS DE CADA UM DOS MOBILIÁRIOS CONSTA NO ANEXO I - CADERNO DE ESPECIFICAÇÃO TÉCNICA DE MOBILIÁRIO, QUE É PARTE INTEGRANTE DESTE PROJETO EXECUTIVO, ENCAMINHADO JUNTAMENTE COM O PROJETO

QUADRO DE COMUNICAÇÃO VISUAL

SÍMBOLO	DESCRIÇÃO	QUANTIDADE
CV01	Comunicação visual 01 - Logo Fecomércio 1,50x0,80m h=1,10m (eixo) do piso acabado (ver ***Layout***)	01
CV02	Comunicação visual 02 - Logo Fecomércio 1,10x0,60m h=1,30m (eixo) do piso acabado (ver ***Layout***)	01
CV03	Comunicação visual 03 - Logo Fecomércio 1,30x0,70m h=1,65m (eixo) do piso acabado (ver ***Layout***)	01

NOTA: COMUNICAÇÃO VISUAL DA EMPRESA em PVC Expandido
1- seguir medidas especificadas (medida relativa, a proporção da marca deve ser respeitada);
2 - observar a altura de instalação;
3 - observar cuidados para instalação;
4 - consultar padrões de aplicação da marca e manter recomendações para execução.

QUADRO DE ELETROELETRÔNICOS

SÍMBOLO	DESCRIÇÃO	QUANTIDADE
EL01	Geladeira a especificar	01
EL02	Forno elétrico de embutir a especificar	01
EL03	Cafeteira a especificar	02
EL04	Microondas a especificar	02
EL05	Frigbar a especificar	01

LAYOUT
6º Pav Fecomércio
Escala 1:50

ARQUIVO 19-114-sen-exc-arq-r0	AUTORA DO PROJETO Arqª Laís Faustino CAU/BR A96263-5	CLIENTE Senac Adminstrativo	CONTEÚDO - Layout
ESCALA Indicada		OBRA Arquitetura Comercial - Interior Corporativo	FOLHA 11/12
DATA ABR/2020	PROJETO EXECUTIVO Arq° Marcus Garcia CAU BR A83426-2	ENDEREÇO Quadra 101 N, CONJ 01, 0 – LT 02, Palmas-TO	FAUSS ARQUITETURA | ESTILO

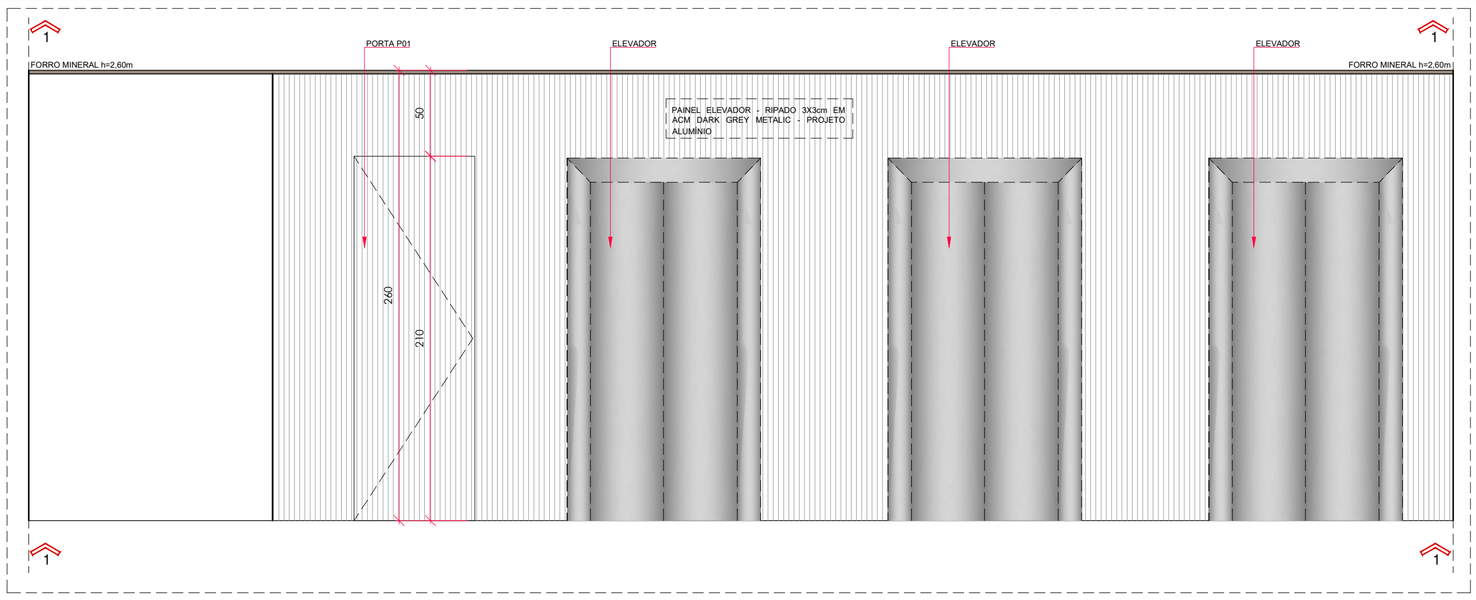

VISTA 01
Painel Elevador
Escala 1:25

Painel ripado em ACM com portas de abrir embutidas

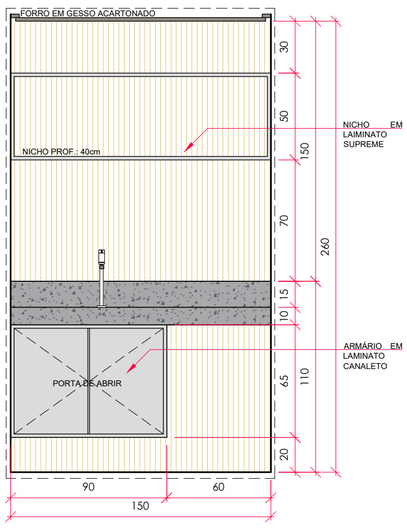

VISTA 01 - M03 MÓVEL 03
Copa 2
Escala 1:25

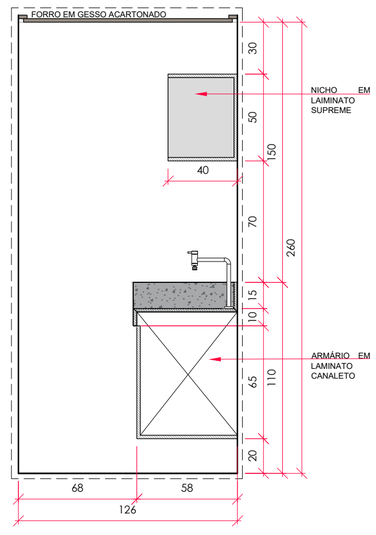

VISTA 01 - M03 MÓVEL 03
Copa 2
Escala 1:25

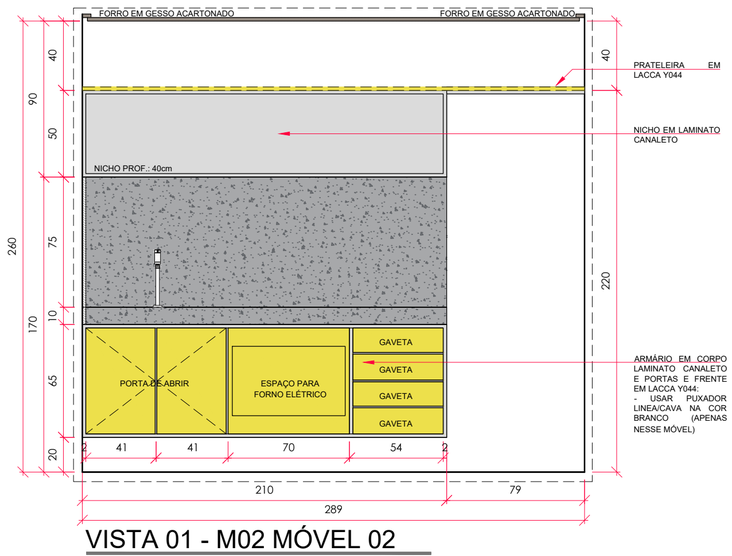

VISTA 01 - M02 MÓVEL 02
Copa 1
Escala 1:25

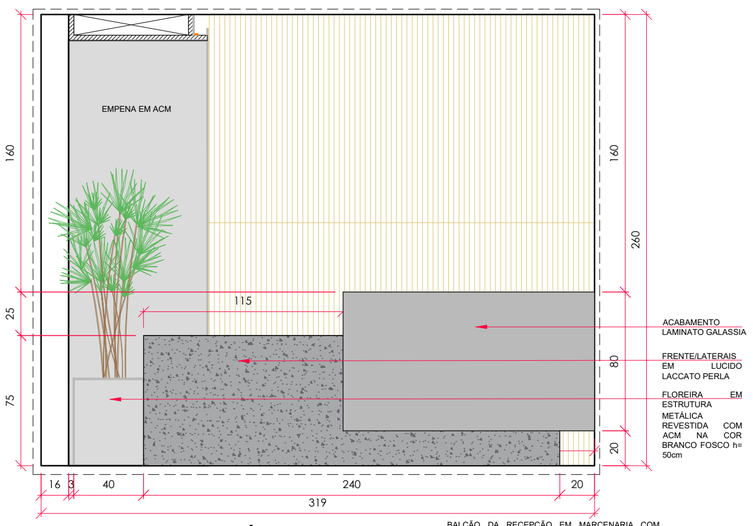

VISTA 01 - M01 MÓVEL 01
Recepção
Escala 1:25

BALCÃO DA RECEPÇÃO EM MARCENARIA COM ACABAMENTO NO TAMPO EM LAMINATO SUPREME E FRENTE/LATERAIS EM LUCIDO LACCATO PERLA

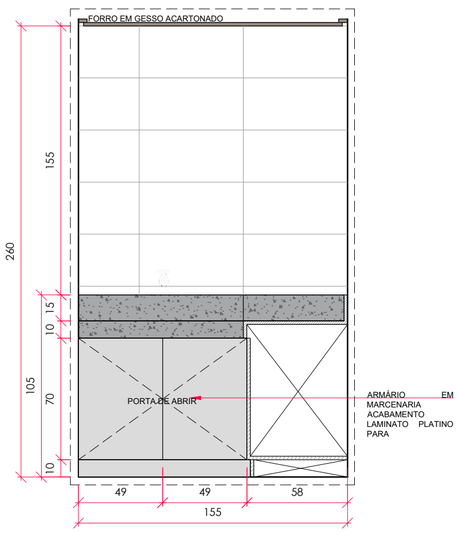

VISTA 01 - M05 MÓVEL 05
DML
Escala 1:25

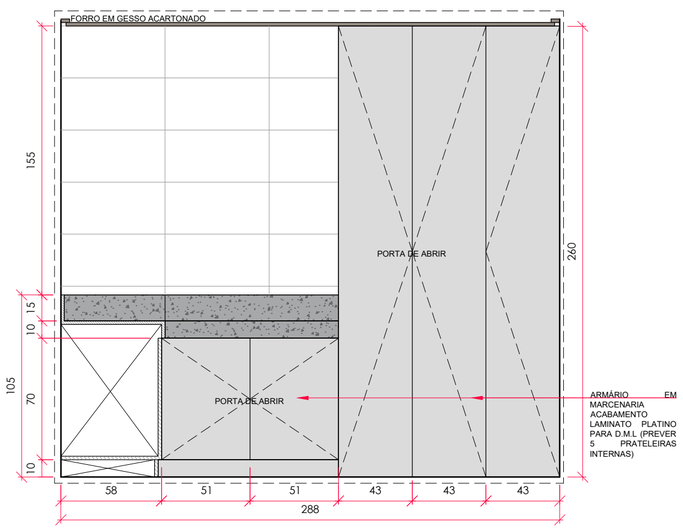

VISTA 02 - M05 MÓVEL 05
DML
Escala 1:25

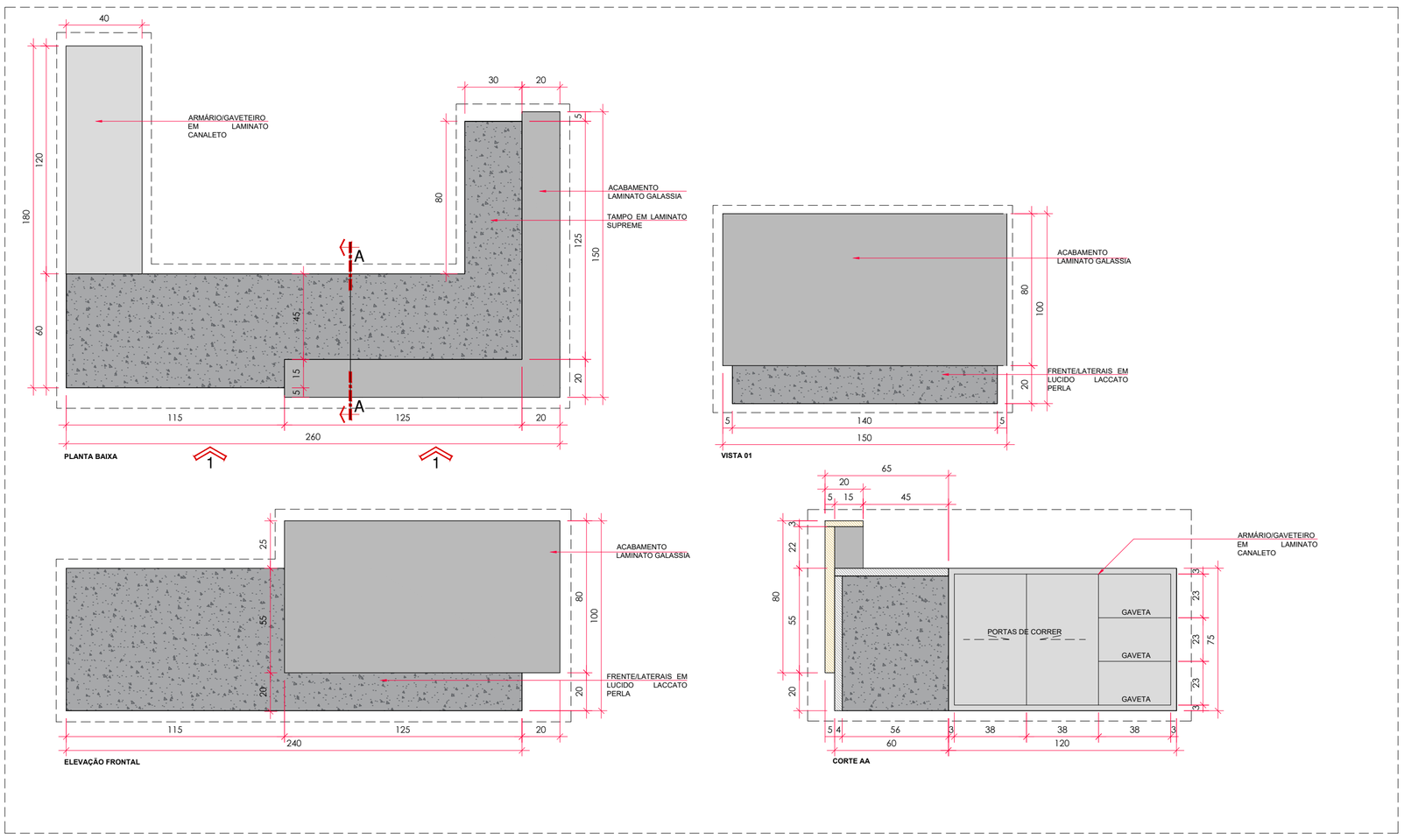

DETALHE
Balcão Recepção
Escala 1:20

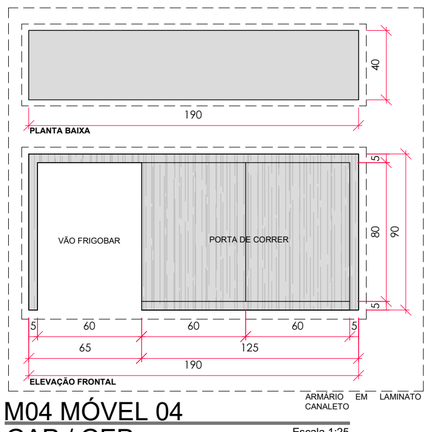

M04 MÓVEL 04
GAP / GEP
Escala 1:25

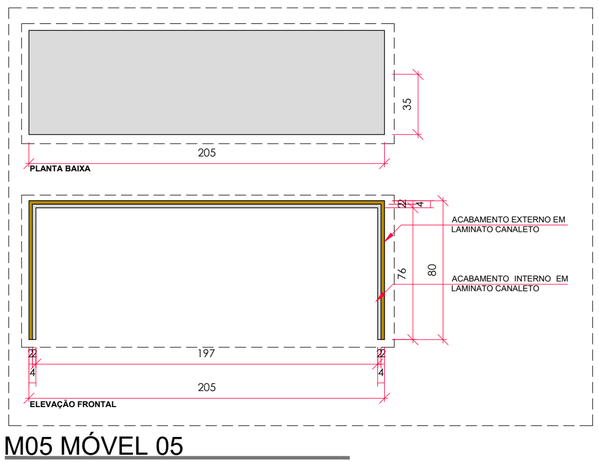

M05 MÓVEL 05
Copa 1
Escala 1:25

ARQUIVO 19-114-sen-exc-arq-r0	AUTORA DO PROJETO Arqª Laís Faustino CAU/BR A96263-5	CLIENTE Senac Adminstrativo	CONTEÚDO **- Detalhes de Mobiliário**
ESCALA Indicada		OBRA Arquitetura Comercial - Interior Corporativo	FOLHA 12/12
DATA ABR/2020	PROJETO EXECUTIVO Arqª Marcus Garcia CAU BR A83426-2	ENDEREÇO Quadra 101 N, CONJ 01, 0 – LT 02, Palmas-TO	FAUSS ARQUITETURA | ESTILO