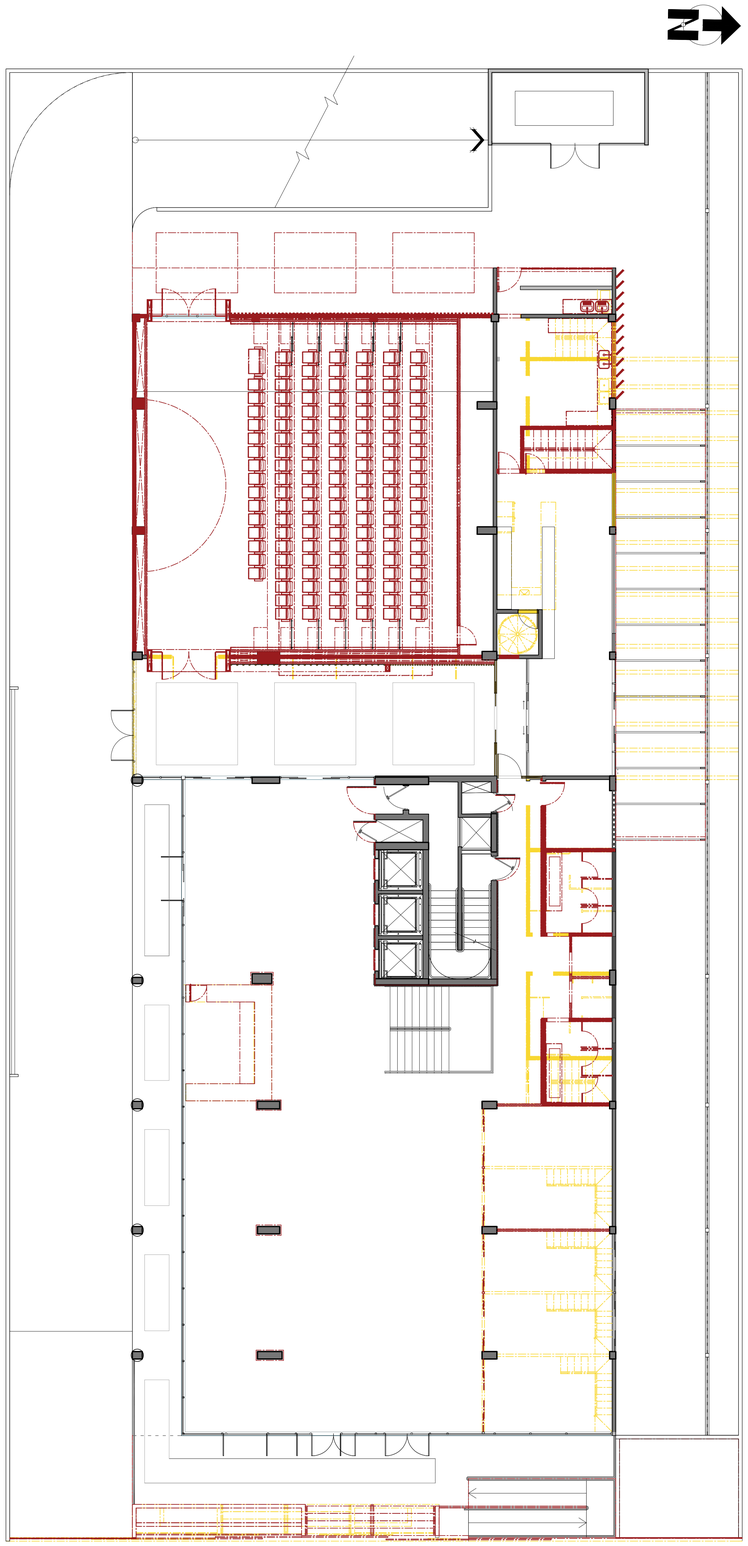

ESQUEMA REFORMA - 1º PAVIMENTO (TÉRREO)
ESCALA: 1/100

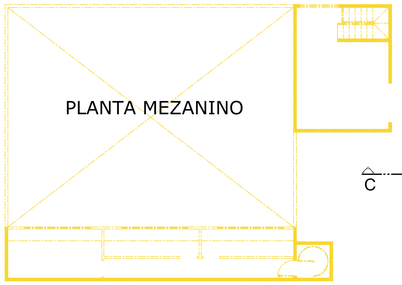

ESQUEMA REFORMA MEZANINO
ESCALA: 1/125

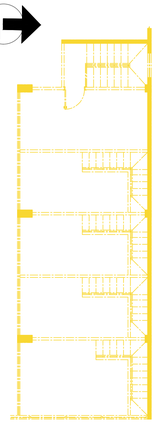

ESQUEMA REFORMA MEZANINO - SALAS
ESCALA: 1/100

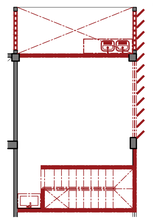

ESQUEMA REFORMA
MEZANINO CAFÉ
ESCALA: 1/100

LEGENDA

- Existente
- Construir
- Demolir

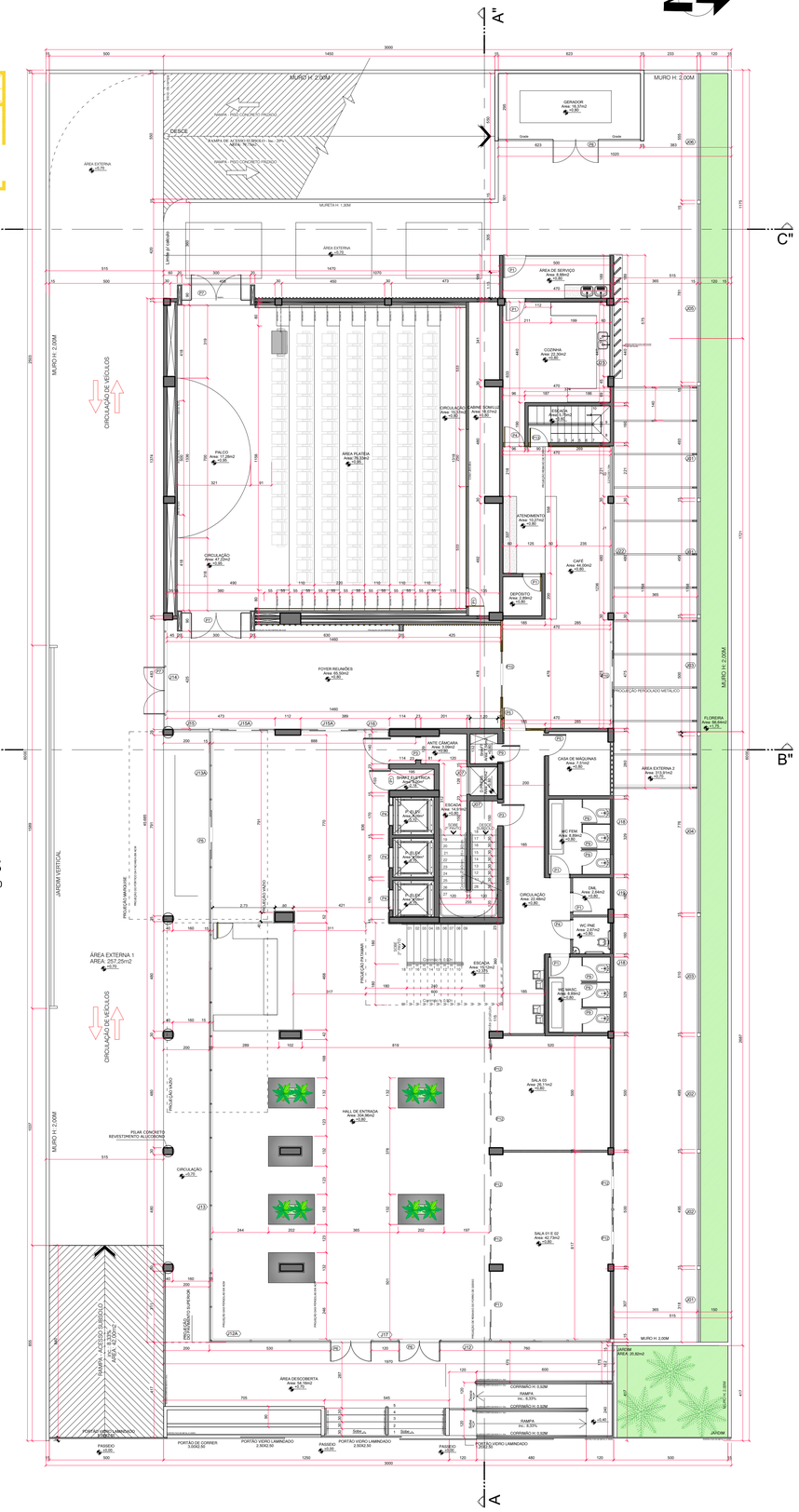

PLANTA BAIXA - 1º PAVIMENTO (TÉRREO)
ESCALA: 1/100

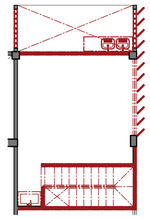

ESQUEMA REFORMA
MEZANINO CAFÉ
ESCALA: 1/100

LEGENDA DE ESQUADRIAS - SUBSOLO E 1º PAVIMENTO(TÉRREO)					
PORTAS	DIMENSÕES (m)		MATERIAL	FUNCIONAMENTO	(AREA Mº)
	LARGURA	ALTURA			
P1	0.80	2.10	MADEIRA	ABRIR	1.68
P2	0.60	1.80	ALUMÍNIO	ABRIR	1.08
P3	0.90	2.10	CORTA-FOGO	ABRIR	1.89
P4	0.90	2.10	MADEIRA	ABRIR	1.89
P5	1.00	2.10	MADEIRA	ABRIR	2.10
P6	1.80	2.10	VIDRO	ABRIR	3.78
P7	1.90	2.10	MADEIRA	ABRIR	3.99
P8	2.00	2.10	METAL	ABRIR	4.20
P9	0.70	2.10	METAL	ABRIR	1.47
P10	4.75	2.10	VIDRO	CORRER	9.97
P11	3.07	2.70	VIDRO	CORRER	8.28
P12	2.45	2.70	VIDRO	CORRER	6.61
P13	1.00	2.10	VIDRO	ABRIR	2.10

JANELAS	DIMENSÕES (m)			MATERIAL	FUNCIONAMENTO	(AREA Mº)
	LARG.	ALTURA	PEITORIL			
J1	3.18	0.90	0.10	COBOGÓ	FIXO	2.86
J2	4.95	0.90	0.10	COBOGÓ	FIXO	4.45
J3	5.00	0.90	0.10	COBOGÓ	FIXO	4.50
J4	7.86	0.90	0.10	COBOGÓ	FIXO	7.07
J5	7.81	0.90	0.10	COBOGÓ	FIXO	7.02
J6	5.55	0.90	0.10	COBOGÓ	FIXO	4.99
J7	1.20	0.60	1.50	VENEZIANA	FIXO	0.72
J8	VER DET.	VER DET.	VER DET.	COBOGÓ	FIXO	6.73
J9	VER DET.	VER DET.	VER DET.	COBOGÓ	FIXO	3.35
J10	4.58	5.80	0.00	VIDRO	FIXO/BASCULANTE	26.56
J11	4.50	5.80	0.00	VIDRO	FIXO/BASCULANTE	26.10
J12	11.20	5.80	0.00	VIDRO	FIXO/BASCULANTE	64.96
J12A	1.69	5.80	0.00	VIDRO	FIXO	9.80
J13	21.65	5.80	0.00	VIDRO	FIXO/BASCULANTE	125.57
J13A	3.20	5.80	0.00	VIDRO	FIXO/BASCULANTE	77.77
J14	4.78	5.80	0.00	VIDRO	FIXO/BASCULANTE	27.72
J15	2.00	5.80	0.00	VIDRO	FIXO	11.60
J15A	2.73	2.70	2.10	VIDRO	FIXO	7.37
J16	1.10	5.80	0.00	VIDRO	FIXO	6.38
J17	1.20	5.80	0.00	VIDRO	FIXO	6.96
J18	2.40	0.70	2.30	VIDRO	BASCULANTE	1.68
J19	1.44	0.70	2.30	VIDRO	BASCULANTE	1.00
J20	2.00	1.20	1.30	VIDRO	BASCULANTE	2.40
J21	3.25	1.00	1.00	VIDRO	FIXO	3.25
J22	4.04	2.50	0.50	VIDRO	CORRER	10.10
J23	2.00	1.00	1.10	VIDRO	FIXO/BASCULANTE	2.00
J24	4.65	5.80	0.00	VIDRO	FIXO/BASCULANTE	26.97
J25	2.97	1.00	1.10	VIDRO	FIXO/BASCULANTE	2.97
J26	2.35	1.00	1.10	VIDRO	FIXO/BASCULANTE	2.35

PREFEITURA

CREA-TO | CAU-TO

CORPO DE BOMBEIROS MILITAR

FAUSS
ARQUITETURA | ESTILO

PROJETO: ARQUITETÔNICO

FOLHA: 02/09

OBRA: COMERCIAL

PROPRIETÁRIO: FEDERAÇÃO DO COMÉRCIO DE BENS, SERVIÇOS E TURISMO DO TOCANTINS
FECOMÉRCIO/ TO

LOCAL: ACSU NO 10, AV. TEOTÔNIO SEGURADO, CONJ.1, LOTE 2 (101 NORTE), PALMAS-TO

ÁREAS	
TERRENO:	1.800,00 m²
ÁREAS COMPUTÁVEIS:	
- SUBSOLO:	55,00 m²
- 1º PAVIMENTO (TÉRREO):	911,85 m²
- G. MAQ./BARRILETE):	91,85 m²
- 2º PAVIMENTO:	779,56 m²
- 3º PAVIMENTO:	511,67 m²
- 4º PAVIMENTO:	511,67 m²
- 5º PAVIMENTO:	511,67 m²
- 6º PAVIMENTO:	511,67 m²
- 7º PAVIMENTO:	511,67 m²
- 8º PAVIMENTO:	388,18 m²
- TOTAL:	4.748,66 m²
ÁREAS NÃO COMPUTÁVEIS:	
- TÉRREO (GERADOR):	19,77 m²
- SUBSOLO:	1.745,00 m²
- C. MAQ./BARRILETE:L. TÉCNICA:	83,45m²
- 2º PAVIMENTO: JARDIM	37,50 m²
- TOTAL NÃO COMPUTÁVEIS:	1.876,49 m²
- TOTAL GERAL:	6.625,15 m²
- ÍNDICE DE APROVEITAMENTO:	2,6
- TX. PERMEABILIDADE:	25,00%
- TX. DE OCUPAÇÃO DO SUBSOLO:	100,00%
- TX. DE OCUPAÇÃO 1º PAVTO (TÉRREO):	50,60%
- TX. DE OCUPAÇÃO 2º PAVTO:	43,30%
- TX. DE OCUPAÇÃO 3º AO 7º PAVTO:	28,39%
- TX. DE OCUPAÇÃO 8º PAVTO:	21,56%
ÁREA REFORMA	
- SUBSOLO:	17,33 m²
- 1º PAVIMENTO (TÉRREO):	834,09 m²
- MEZANINO (CAFÉ):	42,32 m²
- 2º PAVIMENTO:	867,20 m²
- 6º PAVIMENTO:	501,10 m²
- 7º PAVIMENTO:	501,10 m²
- 8º PAVIMENTO:	372,49 m²
- TOTAL:	3.056,13 m²

PROPRIETÁRIO CNPJ:37.344.793/0001-76	ASS:	FECOMÉRCIO/TO
AUTOR DO PROJETO DE REFORMA CAU: A96263-5	ASS:	LAÍS FAUSTINO ARQUITETA E URBANISTA
RESP. TÉCNICO DE REFORMA CAU: A96263-5	ASS:	LAÍS FAUSTINO ARQUITETA E URBANISTA

CONTEÚDO:
ESQ. REFORMA - 1º PAV., E MEZANINOS, PL. BAIXA 1º PAV E MEZANINO, LEGENDA E LEGENDA DE ESQ.

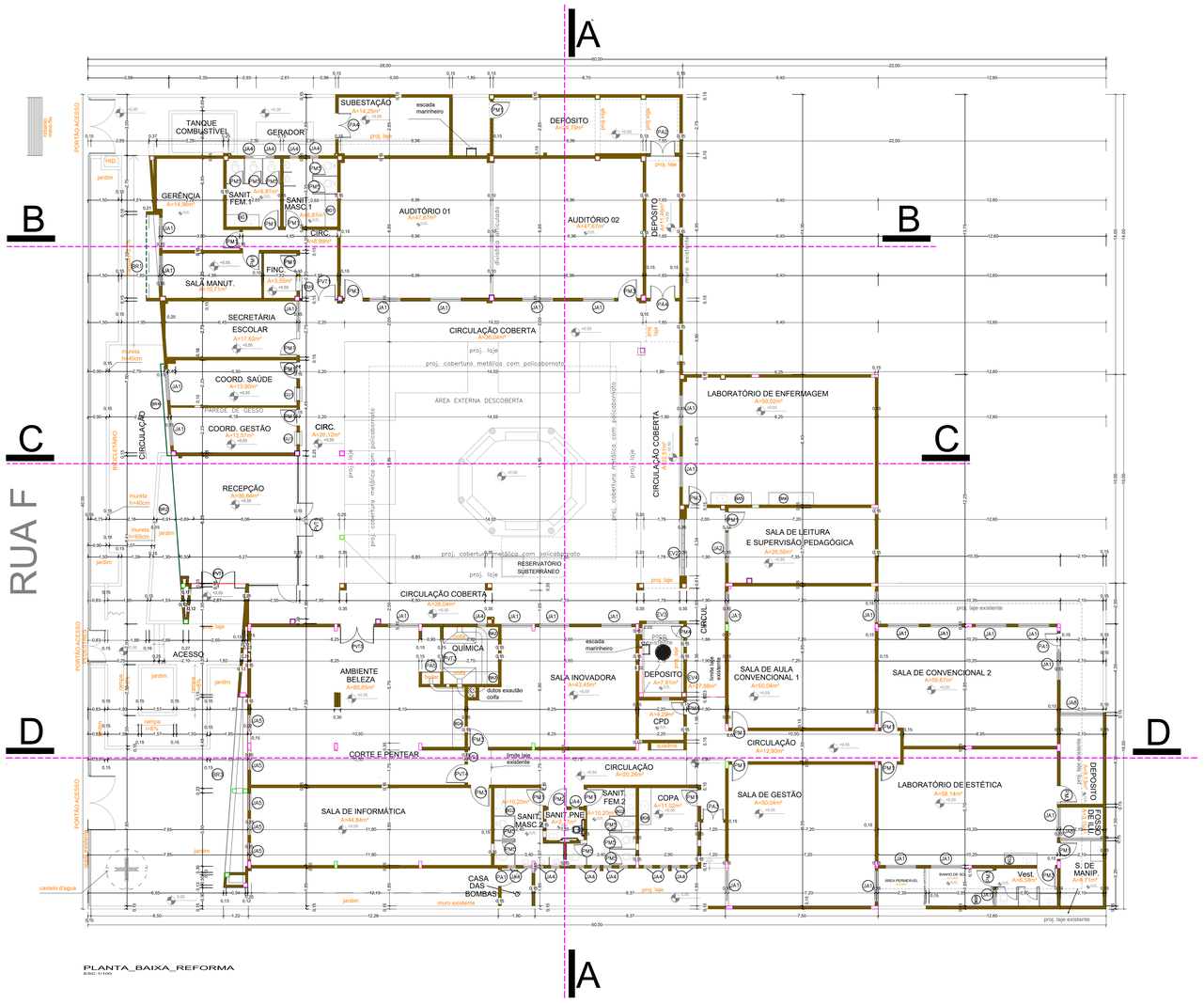

PLANTA_BAIXA_REFORMA
ESC: 1/100

PROJETO INSTITUCIONAL

Rua F, Quadra AA, Lote 03
Setor Jorge Yunes, Araguaína - To

PROPRIETÁRIO:
CNPJ: 03.711.932/0001-30

SENAC/TO
SERVIÇO NACIONAL DE APRENDIZAGEM COMERCIAL

PROJETOS:
CAU: A40419-5
CREA: 319681/D

CLEONAN P. ROCHA

ARQUITETURA

CONTEÚDO:

PLANTA_BAIXA

CAU: CONSELHO DE ARQUITETURA URBANISMO / CREA: CONSELHO DE ENGENHARIA E AGRONOMIA

QUADRO DE ÁREAS	
TERRENO	
ÁREA EXISTENTE PAVIMENTO TÉRREO (Conforme Habite-se N° 134/2017)	= 1.566,00 m²
	= 1.023,65 m²
COEF. APROVEITAMENTO (8)	
TAXA OCUPAÇÃO (66,81%)	= 1.046,24 m²
ÁREA PERMEÁVEL (14,14%)	= 221,45 m²
ÁREA REFORMA	= 206,60 m²
ÁREA AMPLIAÇÃO	= 22,59 m²
ÁREA TOTAL DA EDIFICAÇÃO = 1.046,24m²	

PRANCHA
1/9
DATA : 06/01/2023
ESCALAS: INDICADAS
Nº DE PAVIMENTOS: 01

APROVAÇÃO:

REVISÕES

4ª	06/03/2023	*Entrega de Projetos - Contrato 003/2022*
3ª	01/11/2022	*Entrega de Projetos - Contrato 003/2022*
2ª	02/05/2022	*Levantamentos In Locu - Contrato 003/2022*
1ª	Julho/ 2011	*Emissão Inicial*

Kleonã Rocha arquiteto e engenheiro

viaurbana construtora

ART Nº 1320220-0000000
ART Nº 1320220-0000000
ART Nº 1320220-0000000

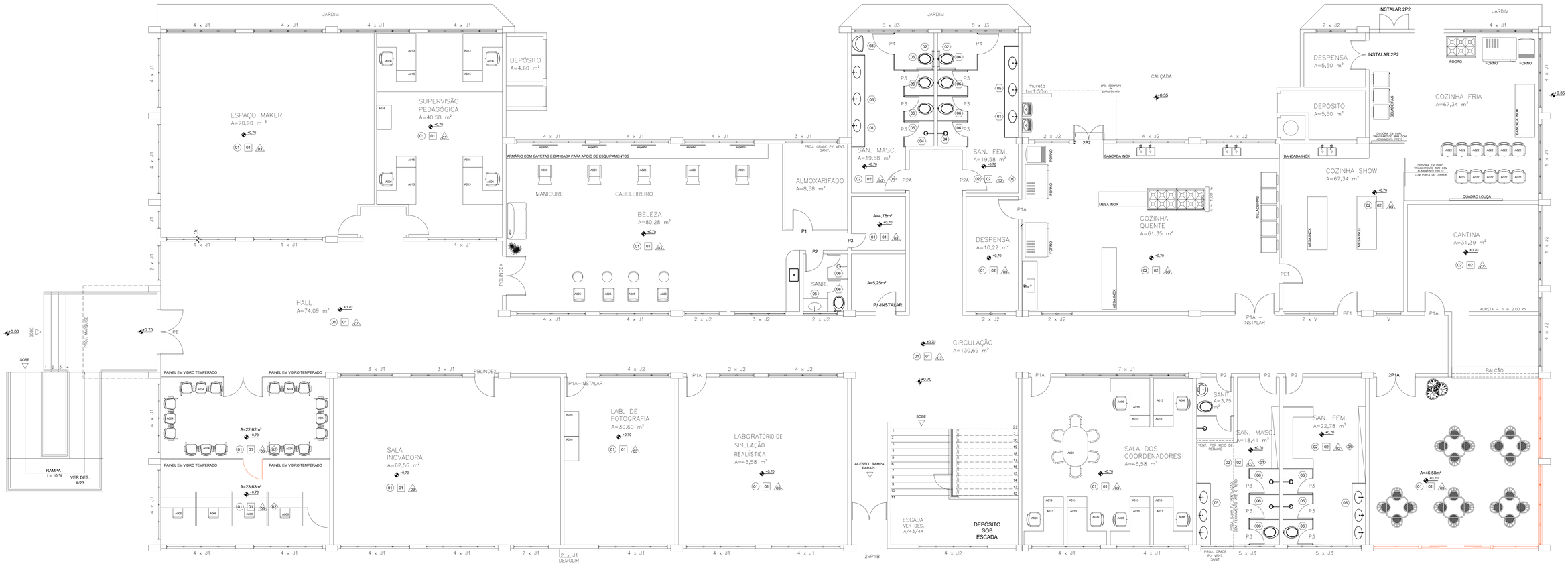

PLANTA BAIXA PAVIMENTO TÉRREO - LAYOUT

ESCALA 1/50

ITEM	MOBILIÁRIO / EQUIPAMENTO
A002	Poltronas acolchoada revestidas em vinil.
A003	Vaso para planta modelo quadrado 80x80cm
A004	Poltrona ergonômica para Auditório com assento rebatível e prancheta escamoteável com estrutura metálica com acabamento em pintura eletrostática cor preta e assento revestido em vinil.
A005	Mesa em MDF com acabamento em laminado cor clara e estrutura em chapa de aço, acabamento em pintura eletrostática e cantos aboulados , dimensões 50x80cm.
A006	Cadeira ergonômica, giratória com assento ajustável, com braço, com apoio para as costas, com estrutura metálica com acabamento em pintura eletrostática cor preta e assento revestido em vinil cor preto.
A007	Perteadeira camarim em MDF com acabamento em laminado cor clara e estrutura em chapa de aço, acabamento em pintura eletrostática e cantos aboulados , dimensões 100x60cm. Com espelho e luz de led .
A008	Armário alto para escritório, dimensões 80x50cm.
A009	Mesa redonda alta (98,50cm) com diâmetro de 60cm, estrutura em madeira e tampo em MDF.
A010	Banqueta alta de madeira maciça com assento acolchoado
A011	Sofá- de 02 lugares acolchoada revestidas em vinil.
A012	Arara para roupas e sapateira cabideiro de chão aço carbono, com dimensões de 130x50cm.
A013	Mesa em "L" 1400x1400/740mm, tampo em mdf, com 25 mm de espessura, revestido em ambas as faces por filme termo prensado de melaminico com espessura de 0,2 mm, texturizado, semifosco e antireflexo
A014	Poltrona Giratoria Presidente com sistema sincronizado, com apoio de braços reguláveis em PU, tipo D3 Sintético, em couro ecológico preto, com apoio cervical, Sistema de suporte com ajuste lombar, Rodízio em couro ecológico preto, com apoio cervical, Sintético, em couro ecológico preto, com apoio cervical, Sintético, em couro com ABNT/ISO 11560 da ABNT.
A015	Gaveteiro volante: 400 X 450 X 650 Mm, e em MDF com 15mm ou 18 mm de espessura, revestido em ambas as faces com filme termo prensado de melaminico com espessura de 0,2 mm, texturizado, semifosco e antireflexo.
A016	Armário alto com 2 portas Tampo superior confeccionado em MDF com 25 mm de espessura, revestido em ambas as faces com filme termo prensado de melaminico com espessura de 0,2 mm, texturizado, semifosco e antireflexo. Dimensões:1800x800x350 mm
A017	Armário alto feito sobre medida com tampo superior confeccionado em MDF com 25 mm de espessura, revestido em ambas as faces com filme termo prensado de melaminico com espessura de 0,2 mm, texturizado, semifosco e antireflexo, com portas de correr e divisões internas. Dimensões 2600x550x2100 mm
A018	Armário alto feito sobre medida com tampo superior confeccionado em MDF com 25 mm de espessura, revestido em ambas as faces com filme termo prensado de melaminico com espessura de 0,2 mm, texturizado, semifosco e antireflexo, com portas de correr e divisões internas. Dimensões 3600x550x2100 mm
A019	Mesa com regulagem de posição.
A020	Escada auxiliar com 2 degraus.
A021	Armário baixo feito sobre medida com tampo superior confeccionado em MDF com 25 mm de espessura, revestido em ambas as faces com filme termo prensado de melaminico com espessura de 0,2 mm, texturizado, semifosco e antireflexo, com portas de abrir e divisões internas. Dimensões 1800x550x750 mm
A022	Cadeira fixa base em balanço tipo interlocutor, com pés na forma de "S", sem apoio de braços, fabricada de acordo com a NBR- 13962 do ABNT. Encosto ergonômico em polipropileno, com formato anatômico, espuma injetada com 40 mm de espessura media e densidade 45 / 50 kg/ m³, dentro de CFC.
A023	Mesa de reunião 2000X1500X76mm Tampo inteiriço, com formato retangular, em MDF, com 25 mm de espessura, revestido em ambas as faces com filme termo prensado de melaminico com espessura de 0,2 mm, texturizado, semifosco e antireflexo. Com furo que acompanha todo o contorno do tampo e encaixegado com fita de polietileno com 2,5 mm de espessura mínima.
A024	Poltrona tipo longarina 3 Lugares
A025	Poltrona declinável para manicure.
A026	Cadeira para cabeleireiro revestida com vinil.
A027	Mesa em MDF com acabamento em laminado cor clara e estrutura em chapa de aço, acabamento em pintura eletrostática e cantos aboulados , dimensões 50x80cm.
A028	Cadeira ergonômica, com braço e prancheta escamoteável, com apoio para as costas, com estrutura metálica com acabamento em pintura eletrostática cor preta e assento revestido em vinil cor preto.
A029	Mesa com maquina de costura.
A030	Mesa em MDF para corte.
E002	BEBEDOURO TIPO INDUSTRIAL 200L
E003	LIXEIRA MEDIA COM PEDAL

ESPECIFICAÇÕES

PISO	P1	MANTER O PISO EXISTENTE
	P2	SUBSTITUIÇÃO DO PISO EXISTENTE - ASSENTAR PISO EM PORCELANATO 80x80cm
REVESTIMENTO	P1	PINTURA ACRÍLICA SEMI-BRILHO BRANCO GELO SOBRE MASSA PVA - MANTER REVESTIMENTO MEIA PAREDE +/1 1/2CM
	P2	SUBSTITUIÇÃO DO REVESTIMENTO EXISTENTE - ASSENTAR REVESTIMENTO CERÂMICO BRILHANTE RETIFICADO 33X45CM, COR BRANCA, CLASSE A, ATÉ O FORRO OU LAJE
	P3	PINTURA TEXTURA ACRÍLICA
FORRO	P1	MANTER FORRO EXISTENTE - APLICAÇÃO DE PINTURA ACRÍLICA SEMI-BRILHO BRANCO NEVE
	P2	SUBSTITUIÇÃO DO FORRO EXISTENTE - ASSENTAR FORRO DE GESSO ACARTONADO REMOVÍVEL, COR BRANCO, PLACA 12X3 X 610MM
	P3	SUBSTITUIÇÃO DO FORRO EXISTENTE - ASSENTAR FORRO DE MINERAL REMOVÍVEL, COR BRANCO, PLACA 12X3 X 610MM
DIVISÓRIO	D	SUBSTUIR DIVISÓRIA EXISTENTE - ASSENTAR DIVISÃRA EM GRANITO CINZA ANDORINHA
	D	DIVISÓRIA DE VIDRO TEMPERADO INCOLOR DE 10MM
	D1	INSTALAÇÃO DE BARRA DE APOIO PARA LAVATÓRIO
	D2	INSTALAÇÃO DE BARRA DE APOIO PARA BACIA SANITÁRIA
	D3	INSTALAÇÃO DE BARRA DE APOIO PARA MICTÓRIO
	D4	INSTALAÇÃO DE BARRA DE APOIO E BANCO ARTICULADO PARA CHUVEIRO
	D5	SUBSTITUIÇÃO BANCADAS COM CUBAS
	D6	SUBSTITUIÇÃO APARELHOS ARMELHOS SANITÁRIOS

PROJETO:

ARQUITETURA

OBRA:	CENTRO DE FORMAÇÃO PROFISSIONAL SENAC
PROPRIETÁRIO:	SENAC PALMAS - TO
LOCAL:	AANO 20, AV. LO 04, CONJ. 03, LOTE 03/04 C/ RUA NO 13, CEP 77.001-132 PLANO DIRETOR NORTE, PALMAS - TO

PRANCHA: 03/15

AUTOR DO PROJETO

ENGº CIVIL RAFAEL AZEVEDO LINO
ENGENHEIRO CIVIL - CREA: 311664/D-TO

RESPONSÁVEL TÉCNICO

ENGº CIVIL LEONARDO CHAGAS ALVES PEREIRA
ENGENHEIRO CIVIL - CREA: 335301/D-TO

ÁREAS

VER PRANCHA 1

PROPRIETÁRIO

SENAC PALMAS - TO

CONTEÚDO

PLANTA BAIXA PAVIMENTO TÉRREO - REFORMA

ESCALA:	DATA:	REVISÃO
INDICADA	FEVEREIRO / 2024	JANEIRO / 2025

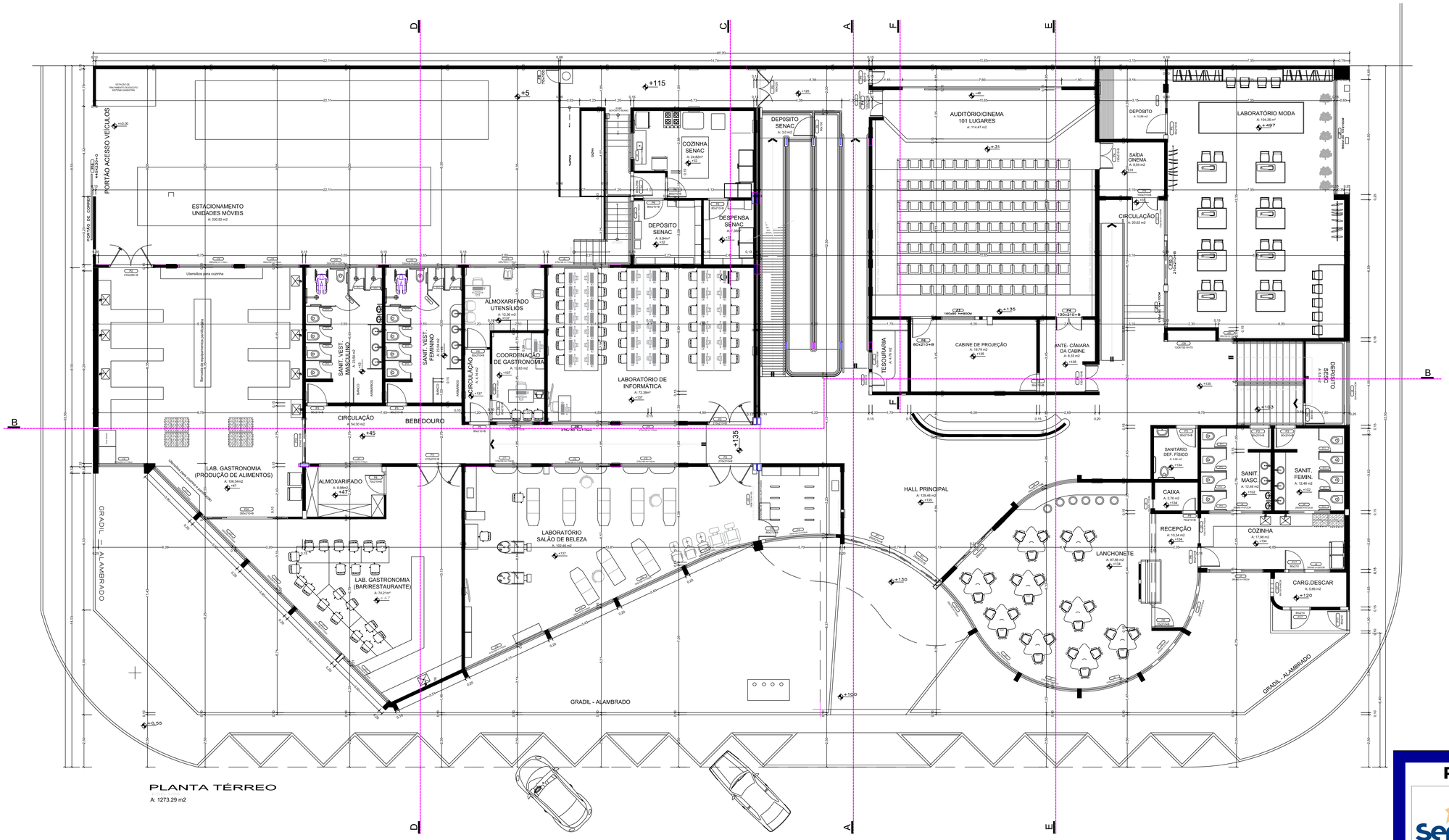

PLANTA TÉRREO

A: 1273.29 m2

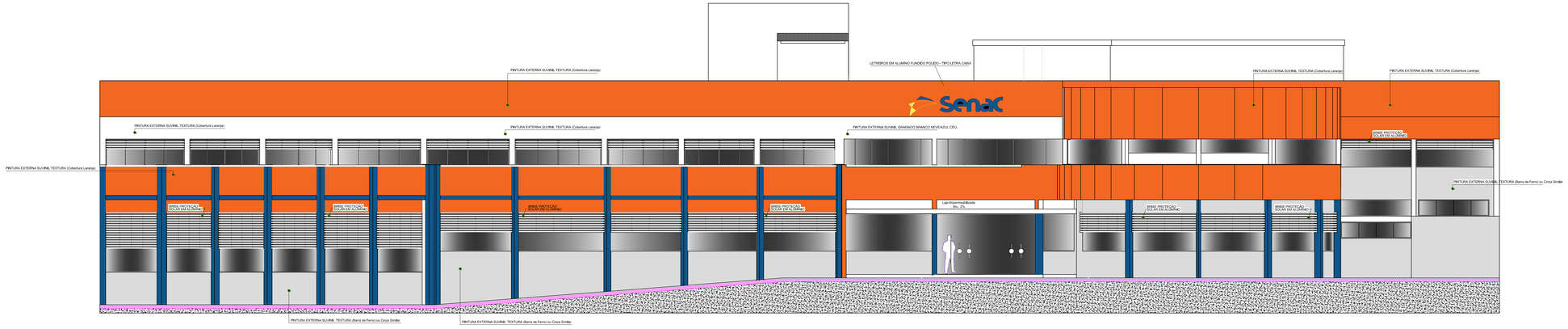

FACHADA FRONTAL

PROJETO INSTITUCIONAL

Rua D, Esq. c/ a Rua M e N,
Quadra 10, Lote 01 - A
Loteamento Eng. Waldir Lins - Continuação
Gurupi - TO

ARQUITETURA

PROPRIETÁRIO:
CNPJ: 03.711.932/0003-00

SENAC/TO
SERVIÇO NACIONAL DE APRENDIZAGEM COMERCIAL

PROJETOS:
CAU: A40419-5
CREA: 319681/D

CLEONAN P. ROCHA

CONTEÚDO:

PLANTA BAIXA
FACHADA FRONTAL

CAU: CONSELHO DE ARQUITETURA URBANISMO / CREA: CONSELHO DE ENGENHARIA E AGRONOMIA

QUADRO DE ÁREAS

TERRENO	= 1.835,00 m²
ÁREA PAVIMENTO TÉRREO	= 1.273,29 m²
ÁREA PAVIMENTO SUPERIOR	= 1.132,71 m²
ÁREA TOTAL	= 111,30 m²
ÁREA TOTAL DA EDIFICAÇÃO (CONFORME HABITE-SE Nº 017/2012)	= 2.517,30 m²
ÁREA DE REFORMA	= 357,27 m²

ÁREA TOTAL DA EDIFICAÇÃO = 2.517,30 m²

PRANCHA
01/09

DATA: 12/02/2021
ESCALAS: 1/50E1/25E1/5
Nº DE PAVIMENTOS: 02

APROVAÇÃO:

REVISÕES

4ª	02/05/2022	Levantamento In Locu - Contrato 003/2022
3ª	02/04/2001	Redefinição de projeto
2ª	02/03/2001	Con. apresent. pelo cliente
1ª	02/02/2001	1a. versão referida por 09/01/23

visurbana construtora

Kleonã Rocha arquiteto & engenheiro

Documento gerado por CAU Office
Versão 2.0.0.0 - Licença: 1000-1000-1000-1000
Data/Hora: 12/05/2023 - 10:00:00

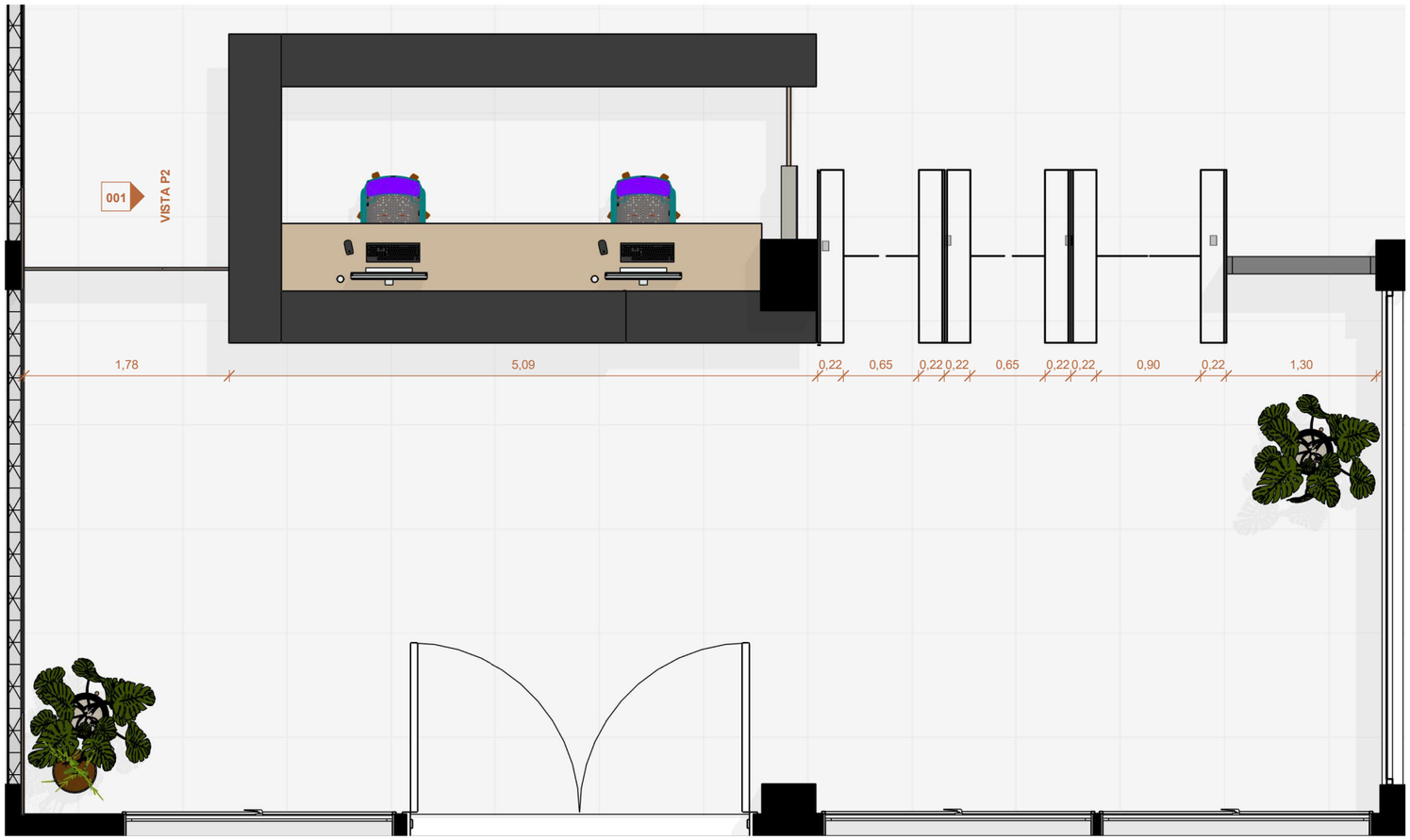

1 N1 - LAYOUT - HALL
Escala: 1 : 50

REV	DATA	DESENHO	DESCRIÇÃO	AUTOR
01	07/04/2025	Vitor F.	Emissão	Vitor F.

Serviço Nacional de Aprendizagem Comercial
Departamento Regional | Senac TO

ARQUITETURA

TÍTULO DA OBRA

Unidade operacional de Taquaralto - SENAC/TO

Autor do projeto
Vitor F.
A250103-1

Desenho:
Vitor Freitas Sandoval

Data:
07/04/2025

Escala:
Usar sempre "indicada"

Fase:
PROJETO DE INTERIORES

Conteúdo:

Cód. Projeto:
90

Endereço:
Taquaralto 1º etapa FL. 02 (SETOR SUL), Av. Palmas, QD. 01, LT. 05-A, Palmas-TO

Folha:
1 / 1

A3 420 x 297 mm

QUADRO DE ESPECIFICAÇÕES

PAREDE	TETO
1 - DIVISÓRIA OU ALVENARIA COM PINTURA EM TINTA PVA, COR BRANCO GELO SEMI-BRILHO, CORAL OU EQUIVALENTE TÉCNICO	1 - FORRO EM GESSO COM ACABAMENTO EM MASSA PVA E PINTURA COM TINTA PVA, COR BRANCO NEVE FOSCO, CORAL OU EQUIVALENTE TÉCNICO
2 - REVESTIMENTO CERÂMICO PORCELANATO "CLASSIC WHITE" 72X72CM VIA ROSA ATÉ O FORRO DE GESSO	2 - FORRO EM FIBRA MINERAL
3 - REVESTIMENTO CERÂMICO "METRO WHITE" 10X20CM ELIANE ATÉ H =2,10m	3 - LAJE COM ACABAMENTO EM MASSA PVA E PINTURA COM TINTA PVA, COR BRANCO NEVE FOSCO, CORAL OU EQUIVALENTE TÉCNICO
4 - REVESTIMENTO CERÂMICO PORCELANATO "DÓLMEN CINZA AC WHITE NA" 90X90CM ELIANE A PARTIR DE 2,10m	4 - REVESTIMENTO TÉRMICO EM EPS OU PUR
5 - REVESTIMENTO CERÂMICO PORCELANATO ESMALTADO "FGMF SILICA GRIS EX NA" 29,8 X 120CM ELIANE	5 - FORRO EM FIBRA MINERAL COM PINTURA NA COR CALCITA ALARANJADA SUVINIL COM PINTURA LATERAL EM TODO O PERÍMETRO DO FORRO DE 40cm ABAIXO DO FORRO
6 - TEXTURA ACRÍLICA COR BRANCO NEVE	
7 - REVESTIMENTO TÉRMICO EM EPS OU PUR - PORCELANATO TÉCNICO COM ALTA RESISTÊNCIA MECÂNICA NA COR CINZA	
8 - REVESTIMENTO CERÂMICO PORCELANATO ESMALTADO "RESERVA NATURAL EX" 19 A X 119,2CM ELIANE	
9 - PINTURA EM PEDRAS NATURAIS QUARTZO MICA NA COLORAÇÃO OFF WHITE/CINZA CLARO OU EQUIVALENTE TÉCNICO ATÉ O FORRO DE GESSO	
10 - REVESTIMENTO CERÂMICO "METRO WHITE" 10X20CM ELIANE COM INÍCIO ACIMA DA BANCADA (A partir de 100cm do piso) ATÉ 60cm	
11 - REVESTIMENTO CERÂMICO "METRO WHITE" 10X20CM ELIANE ATÉ O FORRO	
12 - PINTURA EM CIMENTO QUEIMADO NA COR CINZA CLARO OU EQUIVALENTE TÉCNICO	
13 - PINTURA NA COR CALCITA ALARANJADA SUVINIL ATÉ O FORRO	
14 - REVESTIMENTO CERÂMICO "METRO WHITE" 10X20CM ELIANE ABAIXO DA BANCADA	

AUTOR DO PROJETO: ARTUR MÁXIMO SOUZA - CAU: A61142-5
CO-AUTORES: LUCAS DE MATOS KRASUSKI - CAU: A126747-7 E MILENA LUIZA RIBEIRO - CAU: A183261-1

RESPONSÁVEL PELA OBRA:

PROPRIETÁRIO: SERV. NAC. DE APREND. COM. - SENAC AR/TO - CNPJ: 03.711.932/0001-30

REVISÃO:	DESCRIÇÃO:	RESP.:	DATA:
R06 - SENAC	REVISÃO DWG - PINTURA, PAREDES NOS LABORATÓRIOS DE GASTRONOMIA	IZABELLA	09/04/2025
R05 - SENAC	REVISÃO DWG - VISORES E PORTAS DUPLAS NOS LABORATÓRIOS	IZABELLA	19/02/2025
R04 - SENAC	REVISÃO SUBESTAÇÃO - GÁS - LIXO E CASA DE MÁQUINAS	IZABELLA	28/01/2025
R03 - SENAC	REVISÃO ESQUADRIAS	IZABELLA	09/08/2024
R02 - SENAC	REVISÃO REVESTIMENTOS - PLANTA BAIXA	IZABELLA	30/07/2024
R01	RAMPA SERV. CORREÇÃO, PLANTA E CORTES	THATIANA	22/11/2021
R00		THATIANA	17/09/2021

ARCHITETURAL
NÉIO ARCHANJO
ARQUITETO

NÉIO ARCHANJO

ARQUITETO CAU A10793-0

AV. ROMUALDO GALVÃO, Nº 773, SL-706, SFAX,TIROL, NATAL/RN CEP: 59022-100
CONTATOS: +55 84 3206 3288 - contato@architetural.com.br
www.architetural.com.br

PRANCHA: ARQ 5 /22

TÍTULO: PROJETO EXECUTIVO DE UM EDIFÍCIO INSTITUCIONAL (ESCOLA DE FORMAÇÃO PROFISSIONAL)

ESCALA: INDICADAS

CLIENTE: SERV. NAC. DE APREND. COM. - SENAC AR/TO

FASE: PROJETO EXECUTIVO

LOCAL: TARAQUALTO 1ª ETAPA FL. 02 (SETOR SUL), AV. PALMAS, QD. 01, LT. 05-A, PALMAS/TO

Nº REVISÃO: R06

CONTEÚDO DA PRANCHA: PLANTA BAIXA - TÉRREO (SETOR B) CORTES - TÉRREO (8, 9, 12 E 13)

DATA: 22/11/2021

ARQUITETO RESPONSÁVEL POR PROJETO EXECUTIVO: NÉIO LÚCIO ARCHANJO - CAU: A10793-0

ARQUIVO: FOLHA5_PLANTA BAIXA TÉRREO_B_R06.DWG

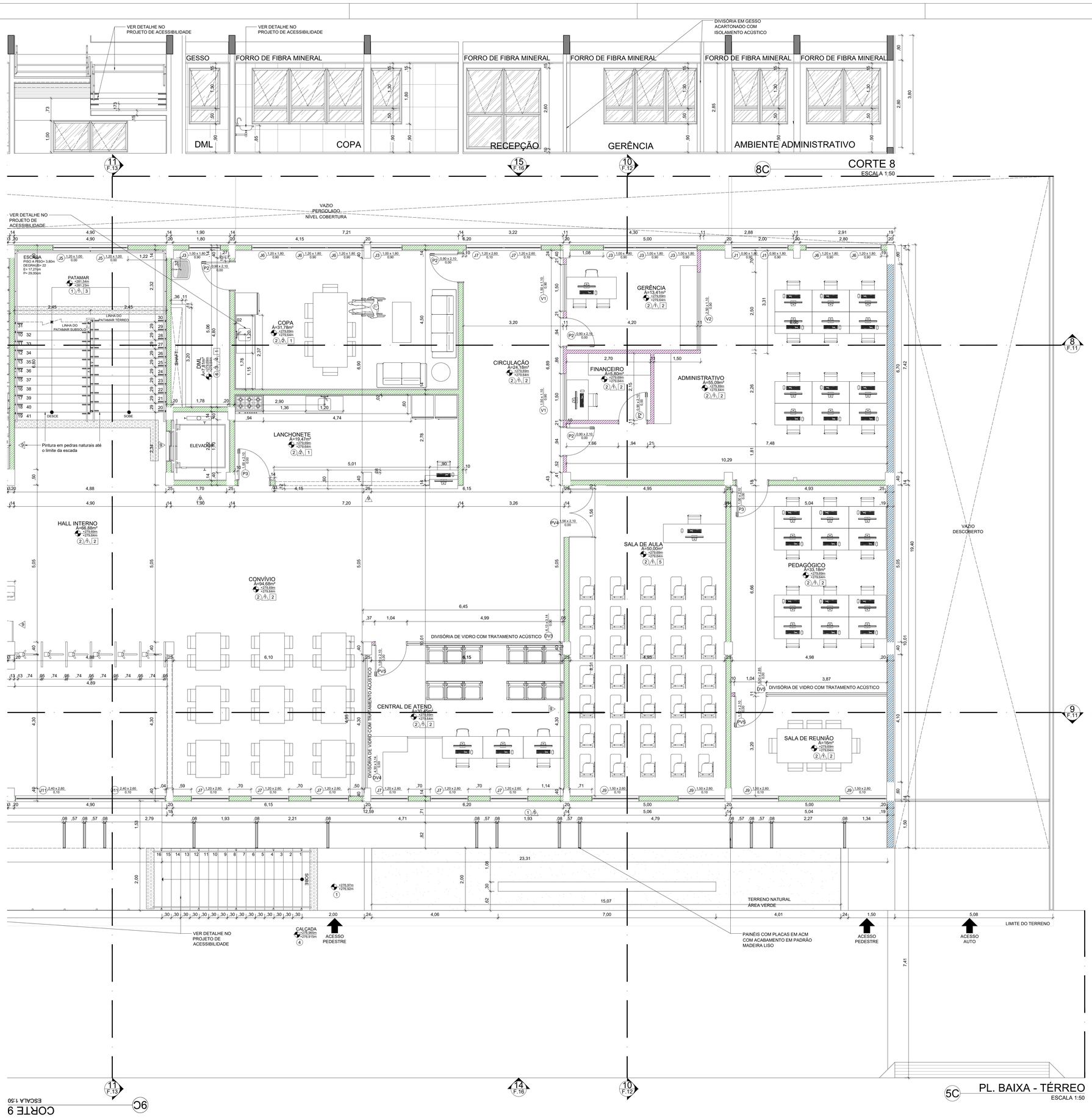

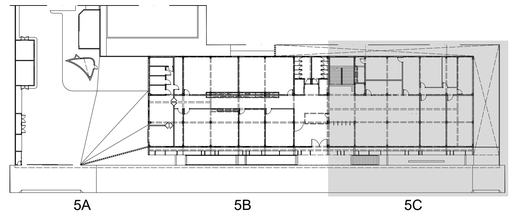

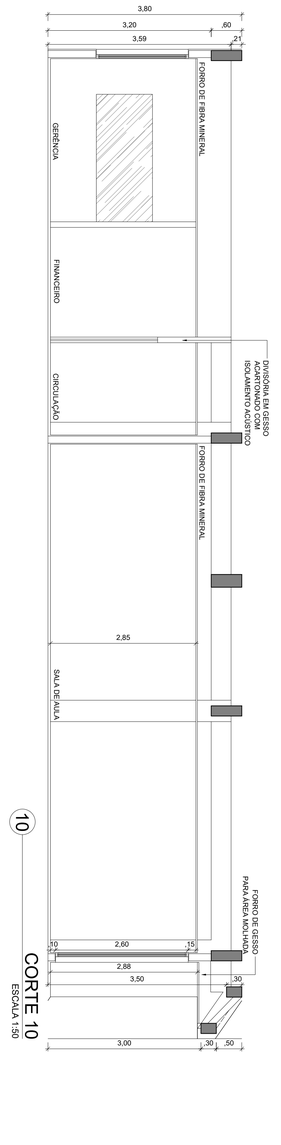

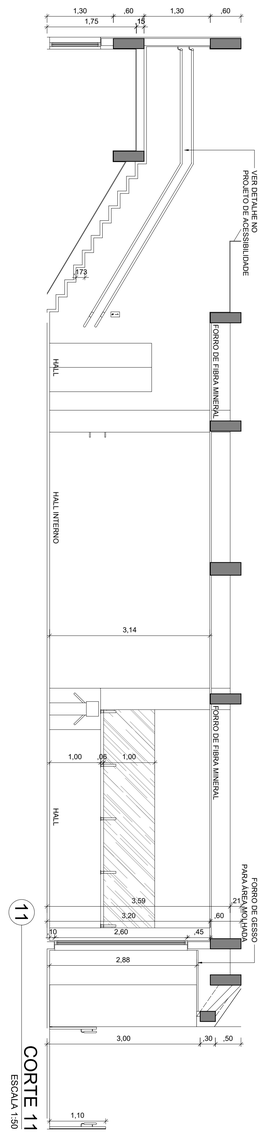

QUADRO DE ESPECIFICAÇÕES

PAREDE	TETO
1 - DIVISÓRIA OU ALVENARIA COM PINTURA EM TINTA PVA, COR BRANCO GELO SEMI-BRILHO, CORAL OU EQUIVALENTE TÉCNICO	1 - FORRO EM GESSO COM ACABAMENTO EM MASSA PVA E PINTURA COM TINTA PVA, COR BRANCO NEVE FOSCO, CORAL OU EQUIVALENTE TÉCNICO
2 - REVESTIMENTO CERÂMICO PORCELANATO "CLASSIC WHITE" 72X72CM VIA ROSA ATÉ O FORRO DE GESSO	2 - FORRO EM FIBRA MINERAL
3 - REVESTIMENTO CERÂMICO "METRO WHITE" 10X20CM ELIANE ATÉ H =2,10m	3 - LAJE COM ACABAMENTO EM MASSA PVA E PINTURA COM TINTA PVA, COR BRANCO NEVE FOSCO, CORAL OU EQUIVALENTE TÉCNICO
4 - REVESTIMENTO CERÂMICO PORCELANATO "DÔLMEN CINZA AC WHITE NA" 90X90CM ELIANE A PARTIR DE 2,10m	4 - REVESTIMENTO TÉRMICO EM EPS OU PUR
5 - REVESTIMENTO CERÂMICO PORCELANATO ESMALTADO "FGMF SILICA GRIS EX NA" 29,9 X 120CM ELIANE	5 - FORRO EM FIBRA MINERAL COM PINTURA NA COR CALCITA ALARANJADA SUVINIL COM PINTURA LATERAL EM TODO O PERÍMETRO DO FORRO DE 40cm ABAIXO DO FORRO
6 - TEXTURA ACRÍLICA COR BRANCO NEVE	
7 - REVESTIMENTO TÉRMICO EM EPS OU PUR - PORCELANATO TÉCNICO COM ALTA RESISTÊNCIA MECÂNICA NA COR CINZA	
8 - REVESTIMENTO CERÂMICO PORCELANATO ESMALTADO "RESERVA NATURAL EX" 19,4 X 118,2CM ELIANE	
9 - PINTURA EM PEDRAS NATURAIS QUARTZO MICA NA COLORAÇÃO OFF WHITE/CINZA CLARO OU EQUIVALENTE TÉCNICO ATÉ O FORRO DE GESSO	
10 - REVESTIMENTO CERÂMICO "METRO WHITE" 10X20CM ELIANE COM INÍCIO ACIMA DA BANCADA (A partir de 100cm do piso) ATÉ 60cm	
11 - REVESTIMENTO CERÂMICO "METRO WHITE" 10X20CM ELIANE ATÉ O FORRO	
12 - PINTURA EM CIMENTO QUEIMADO NA COR CINZA CLARO OU EQUIVALENTE TÉCNICO	
13 - PINTURA NA COR CALCITA ALARANJADA SUVINIL ATÉ O FORRO	
14 - REVESTIMENTO CERÂMICO "METRO WHITE" 10X20CM ELIANE ABAIXO DA BANCADA	

LEGENDA - TIPOS DE VEDAÇÃO

- TIJOLO CERÂMICO 9CM
- TIJOLO CERÂMICO 14CM
- TIJOLO CERÂMICO 19CM
- DRYWALL 11CM

AUTOR DO PROJETO: ARTUR MÁXIMO SOUZA - CAU: A61142-5
CO-AUTORES: LUCAS DE MATOS KRASUSKI - CAU: A126747-7 E MILENA LUIZA RIBEIRO - CAU: A183261-1

RESPONSÁVEL PELA OBRA:

PROPRIETÁRIO: SERV. NAC. DE APREND. COM. - SENAC AR/TO - CNPJ: 03.711.932/0001-30

REVISÃO:	DESCRIÇÃO:	RESP.:	DATA:
R06 - SENAC	REVISÃO DWG - SALA DE REUNIÃO E PINTURA	IZABELLA	09/04/2025
R05 - SENAC	REVISÃO DWG - VISORES E PORTAS DUPLAS NOS LABORATÓRIOS	IZABELLA	19/02/2025
R04 - SENAC	REVISÃO AMBIENTES ADMINISTRATIVOS	IZABELLA	28/01/2025
R03 - SENAC	REVISÃO ESQUADRIAS	IZABELLA	09/08/2024
R02 - SENAC	REVISÃO REVESTIMENTOS - PLANTA BAIXA	IZABELLA	30/07/2024
R01	RAMPA SERV. CORREÇÃO, PLANTA E CORTES	THATIANA	22/11/2021
R00		THATIANA	17/09/2021

ARCHITETURAL
NÉIO ARCHANJO
ARQUITETURA

NÉIO ARCHANJO
ARQUITETO CAU A10793-0
AV. ROMUALDO GALVÃO, Nº 773, SL-706, SIFAX,TIROL, NATAL/RN CEP: 59022-100
CONTATOS: +55 84 3206 3288 - contato@architetural.com.br
www.architetural.com.br

PRANCHA: ARQ 6 /22

TÍTULO: PROJETO EXECUTIVO DE UM EDIFÍCIO INSTITUCIONAL (ESCOLA DE FORMAÇÃO PROFISSIONAL)

ESCALA: INDICADAS

CLIENTE: SERV. NAC. DE APREND. COM. - SENAC AR/TO

FASE: PROJETO EXECUTIVO

LOCAL: TARAQUALTO 1ª ETAPA FL. 02 (SETOR SUL), AV. PALMAS, QD. 01, LT. 05-A, PALMAS/TO

Nº REVISÃO: R06

CONTEÚDO DA PRANCHA: PLANTA BAIXA - TÉRREO (SETOR C) CORTES - TÉRREO (8, 9, 10 E 11)

DATA: 22/11/2021

ARQUITETO RESPONSÁVEL POR PROJETO EXECUTIVO: NÉIO LÚCIO ARCHANJO - CAU: A10793-0

ARQUIVO: FOLHA6_PLANTA BAIXA TÉRREO_C_R06.DWG